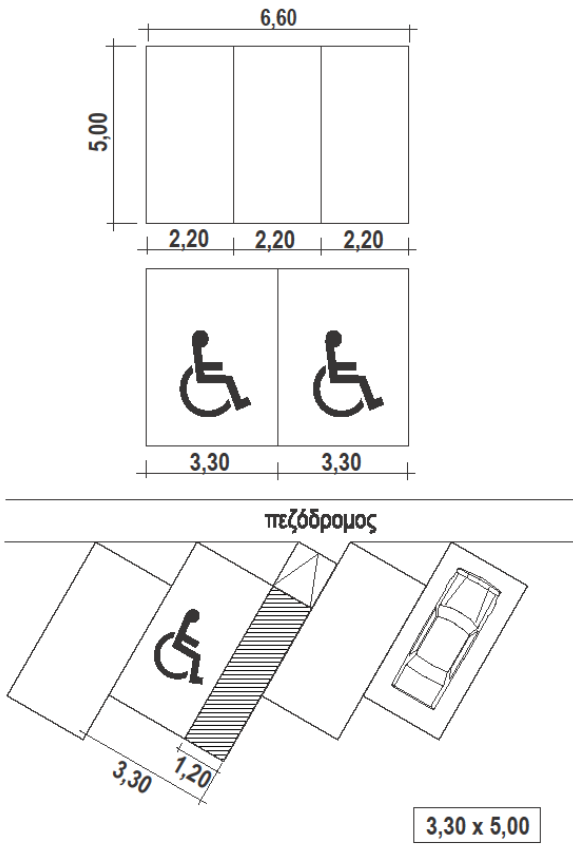
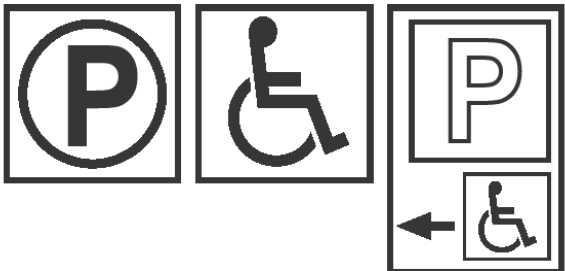
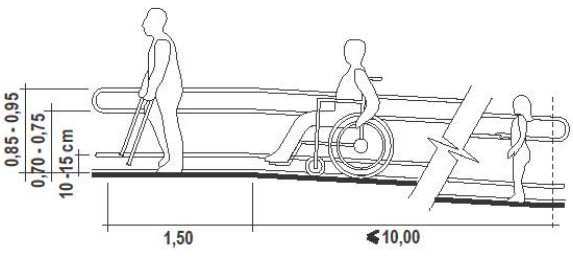
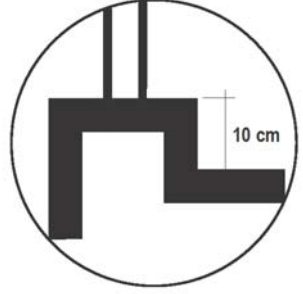
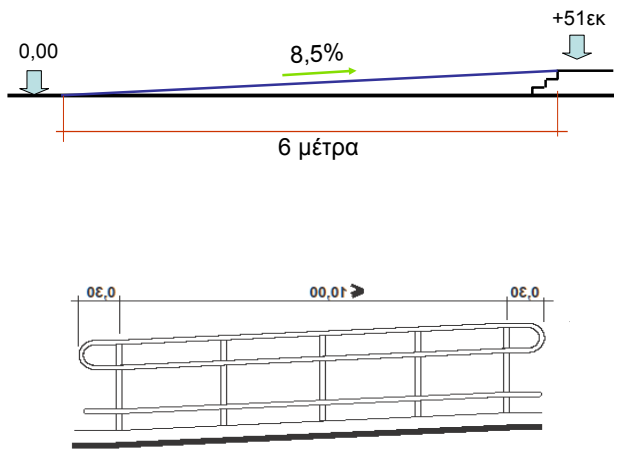

Κατευθυντήριες Γραμμές για την σωστή προσαρμογή και αξιολόγηση της προσβασιμότητας μίας ξενοδοχειακής επιχείρησης για χρήση από ΑμεΑ

Μια ξενοδοχειακή επιχείρηση που θα φιλοξενεί επισκέπτες ΑμεΑ που διακινούνται με αναπηρικό τροχοκάθισμα πρέπει να διαθέτει όλες τις κατάλληλες προδιαγραφές, έτσι ώστε ο επισκέπτης ΑμεΑ να μη συναντά εμπόδια που σχετίζονται με την διαρρύθμιση και χρήση όλων των κοινόχρηστων χώρων της μονάδας. Η σωστή και η ακριβής τοποθέτηση του εξοπλισμού, τόσο στα δωμάτια (υπνοδωμάτια/ διαμερίσματα) όσο και στους εσωτερικούς και εξωτερικούς κοινόχρηστους χώρους είναι απαραίτητη προϋπόθεση για την ολοκληρωμένη προσαρμογή ενός τέτοιου χώρου.

1 Χώροι Στάθμευσης (Διαστάσεις = 3,30μ X 5,00μ)	
 <p>πεζόδρομος</p> <p>3,30 x 5,00</p> <p>Σήμανση οδοστρώματος (οριζόντια σήμανση) που πληροφορεί για την στάθμευση σε χώρους στάθμευσης οχημάτων για άτομα με αναπηρίες.</p>	 <p>Πινακίδα (κάθετη σήμανση) που πληροφορεί για την στάθμευση σε χώρους στάθμευσης οχημάτων για άτομα με αναπηρίες</p>

2	Είσοδος / Ράμπα	
 <p>Η ράμπα πρέπει να έχει κλίση 6% για απόσταση μέχρι 5 μέτρα και κλίση 5% για απόσταση μεγαλύτερη των 5 μέτρων. Όταν το μήκος της ράμπας υπερβαίνει τα 10 μέτρα πρέπει να κατασκευάζονται πλατύσκαλα ανάπαυσης μήκους 1,50μ</p>	 <p>Το ελεύθερο πλάτος της ράμπας είναι 1,20μ. Απαιτείται περίγραμμα ελάχιστου ύψους 5εκ. εκατέρωθεν, εκτός αν υπάρχει προστασία από κάγκελο μέχρι το δάπεδο.</p>	
<p>Υπολογισμός κλίσης της ράμπας: Η ιδανική ράμπα έχει κλίση 5%. Αυτό σημαίνει ότι η ράμπα μήκους 1 μέτρου ανεβαίνει 5εκ. Το μεγαλύτερο μήκος, χωρίς οριζόντιο πλατύσκαλο ανάπαυσης είναι 10μ.</p> <p>Η ράμπα 8,5% μπορεί να γίνει αποδεκτή για υφιστάμενα κτίρια. 1 μέτρο ράμπας ανεβαίνει 8,5εκ. Όσο αυξάνει όμως η κλίση πρέπει το μήκος της συνεχούς ράμπας να μειώνεται και να διαμορφώνονται οριζόντια πλατύσκαλα μήκους 1,5μ.</p> <p>Παράδειγμα: Το ύψος ενός άνετου σκαλοπατιού εισόδου είναι 17εκ. (8,5+8,5εκ.) άρα για κάθε σκαλοπατί απαιτείται ράμπα μήκους 2μέτρων.</p> <p>Υψομετρική διαφορά 3 σκαλοπατιών (3X17εκ = 51εκ.) χρειάζεται ράμπα μήκους 6 μέτρων (η μεγαλύτερη απόσταση δηλ. συνεχούς ράμπας με κλίση 8,5%).</p> <p>Αν απαιτείται μεγαλύτερη ράμπα πρέπει να υπάρχει ενδιάμεσο οριζόντιο πλατύσκαλο ανάπαυσης μήκους 1,50 μέτρων.</p>	<p>Έλεγχος ράμπας σε υφιστάμενα κτίρια</p> <p>Ράμπα κλίσης 8,5% και μήκους 6 μέτρων, για κάλυψη υψομετρικής διαφοράς τριών σκαλοπατιών - 51εκ.</p>  <p>Για ράμπες μήκους πέραν των 2 μέτρων απαιτείται χειρολισθήρας διπλού ύψους.</p>	

3 Ανελκυστήρας

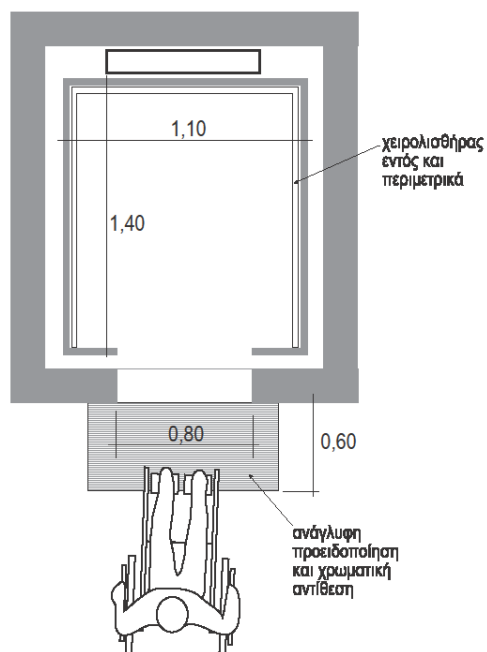

Ηλεκτρική πλατφόρμα κάθετης κίνησης μέχρι 1,20εκ.

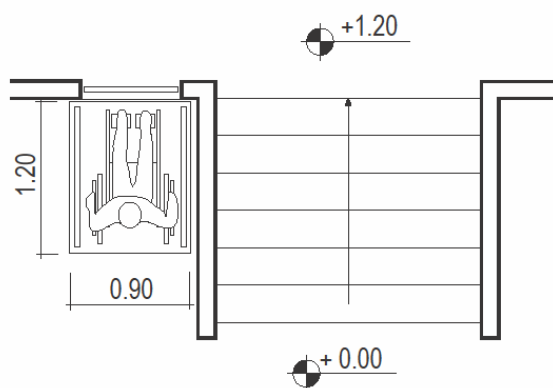

Η θύρα εισόδου του ανελκυστήρα έχει τουλάχιστον καθαρό άνοιγμα 0,80 μ.
Ο ανελκυστήρας έχει καθαρές εσωτερικές διαστάσεις θαλάμου τουλάχιστον 1,40 μ. μήκος και 1,10 πλάτος.

4 Εστιατόρια/ καφετέριες

Στους χώρους εστίασης πρέπει να υπάρχει πρόνοια για τραπέζια με καθαρό ύψος 70cm που να επιτρέπει την εισχώρηση του αμαξιδίου και με πόδια που να μην εμποδίζουν τα υποπόδια των αμαξιδίων (χωρίς κεντρική βάση).

5

Χώροι Υγιεινής ΑμεΑ (κοινόχρηστοι)

Ο χώρος υγιεινής στον κοινόχρηστο χώρο του ισογείου πρέπει να έχει άνετη πρόσβαση και κατάλληλη σήμανση για εύκολο εντοπισμό του.

- Στους κοινόχρηστους χώρους απαιτείται ένας χώρος υγιεινής τύπου Α χωρίς διάκριση φύλου.
- Πρέπει να υπάρχει εγκατάσταση συναγερμού, οπτική και ακουστική.

Έχει εμβαδό 4m² και η θύρα ανοίγει εξωτερικά. Η λεκάνη βρίσκεται σε απόσταση 50εκ. από τον τοίχο.

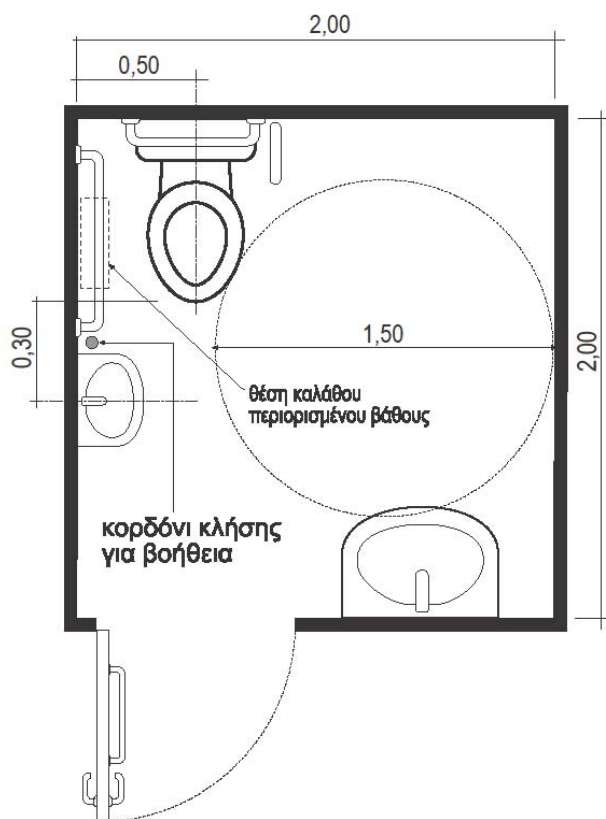

Αν δεν υπάρχει χώρος για χώρο υγιεινής εμβαδού 4m² γίνεται αποδεκτός χώρος ελάχιστου εμβαδού 3,2m² με ελάχιστη διάσταση 1,60m²

Παράδειγμα χώρου υγιεινής με ελάχιστες αποδεκτές διαστάσεις 1,80X2,00μ. Η χειρολαβή στην ελεύθερη πλευρά της λεκάνης βρίσκεται σε απόσταση 30 εκ. από τον άξονα της λεκάνης και είναι ανακλινόμενη

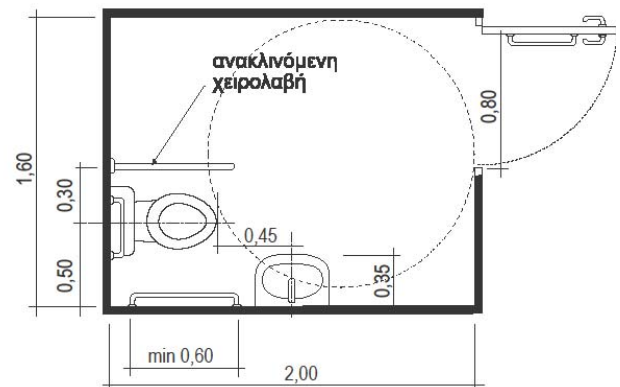

Χώρος υγιεινής 1,60X1,80M. ο οποίος διαθέτει νιπτήρα μικρών διαστάσεων(35x50εκ.) κοντά στη λεκάνη για την υγιεινή του χρήστη.

5.1 Χειρολαβές λεκάνης WC

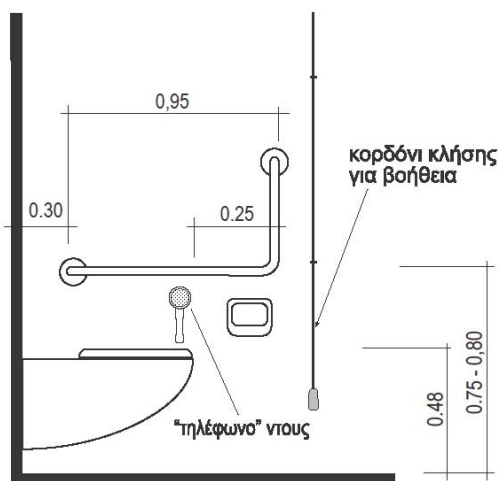

Χειρολαβές λεκάνης: Στον πλαϊνό προς τη λεκάνη τοίχο υπάρχει οριζόντια και κάθετη χειρολαβή

Εφ' όσον δεν υπάρχει κοντά νιπτήρας για χρήση από άτομο καθήμενο στη λεκάνη, τότε πρέπει να υπάρχει δίπλα σε ύψος 50 εκ., παροχή τηλεφώνου-ντους με εύκολη ρύθμιση της θερμοκρασίας, για την υγιεινή του χρήστη. (βλέπε σχέδιο αριστερά)

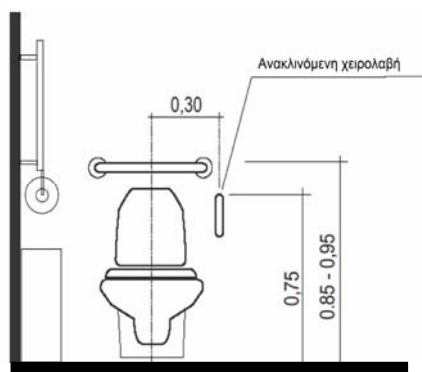

Ανακλινόμενη χειρολαβή στην ελεύθερη πλευρά της λεκάνης σε απόσταση 30εκ. Από τον κεντρικό άξονα της λεκάνης

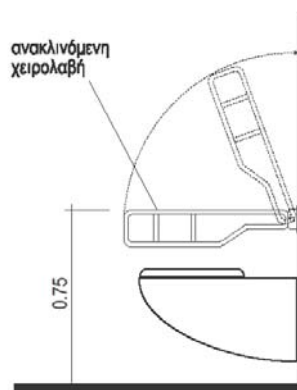

Η ανακλινόμενη χειρολαβή σε πλάγια όψη

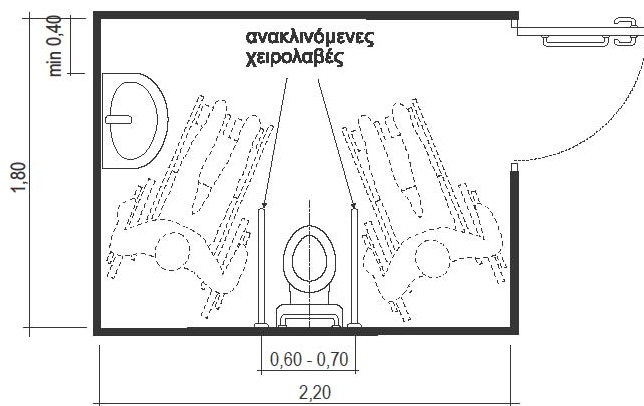

Αν η λεκάνη δεν βρίσκεται κοντά στον τοίχο τότε πρέπει να τοποθετούνται δύο ανακλινόμενες χειρολαβές εκατέρωθεν.

Σε υφιστάμενους χώρους υγιεινής όπου η λεκάνη βρίσκεται πέραν των 55 εκ. από τον πλαϊνό τοίχο, τότε απαιτείται η τοποθέτηση δύο ανακλινόμενων χειρολαβών σε απόσταση 30 εκ. από τον άξονα της λεκάνης.

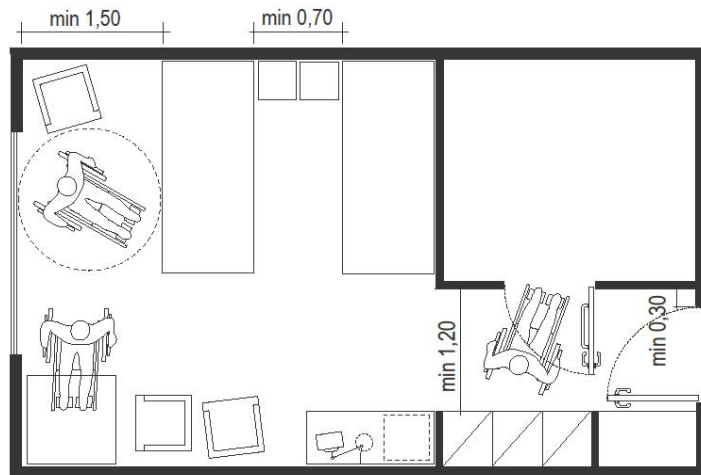

Ο προθάλαμος εισόδου του δωματίου να έχει ελάχιστο πλάτος 120εκ για να επιτρέψει στο χρήστη αμαξιδίου να πλησιάζει την θύρα ελάχιστου πλάτους 85εκ.

- Η διαρρύθμιση του δωματίου να εξασφαλίζει ελεύθερο χώρο περιστροφής αμαξιδίου 150εκ
- Οι διακόπτες φωτισμού και ο πίνακας ελέγχου κλιματιστικού να βρίσκονται σε ύψος 80εκ από το δάπεδο.
- Ο χώρος υγιεινής να ακολουθεί τις προδιαγραφές όπως περιγράφηκαν πιο πάνω
- Τα υλικά επένδυσης δαπέδου να μην εμποδίζουν την άνετη διακίνηση του αμαξιδίου
- Οι ράγες των συρόμενων θυρών στο μπαλκόνι του δωματίου θα πρέπει να είναι ισόπεδες με το δάπεδο του δωματίου για να μην παρεμποδίζεται η διέλευση του τροχοκαθίσματος προς το μπαλκόνι.
- Η υψομετρική διαφορά του δαπέδου μεταξύ μπαλκονιού και δωματίου θα πρέπει να είναι μέχρι 1cm.

Το δωμάτιο (υπνοδωμάτιο/διαμέρισμα) που φιλοξενεί επισκέπτες ΑμεΑ που διακινούνται με αναπηρικό τροχοκάθισμα πρέπει να διαθέτει όλες τις κατάλληλες προδιαγραφές, έτσι ώστε ο επισκέπτης ΑμεΑ να μη συναντά εμπόδια που σχετίζονται με την διαρρύθμιση και χρήση του χώρου. Η σωστή και η ακριβής τοποθέτηση του εξοπλισμού, τόσο στο υπνοδωμάτιο όσο και στο λουτρό και στο καθιστικό είναι απαραίτητη προϋπόθεση για την ολοκληρωμένη προσαρμογή ενός τέτοιου χώρου.

Σημειώνεται ότι περισσότερες λεπτομέρειες για προσαρμογή δωματίων για φιλοξενία ατόμων με ειδικές ανάγκες, είναι διαθέσιμες στο έντυπο “Κατευθυντήριες Γραμμές για την σωστή προσαρμογή δωματίου ξενοδοχειακής επιχείρησης για χρήση από ΑμεΑ”.

7 Χώρος Υγιεινής με ντους ή μπανιέρα για δωμάτιο ΑμεΑ

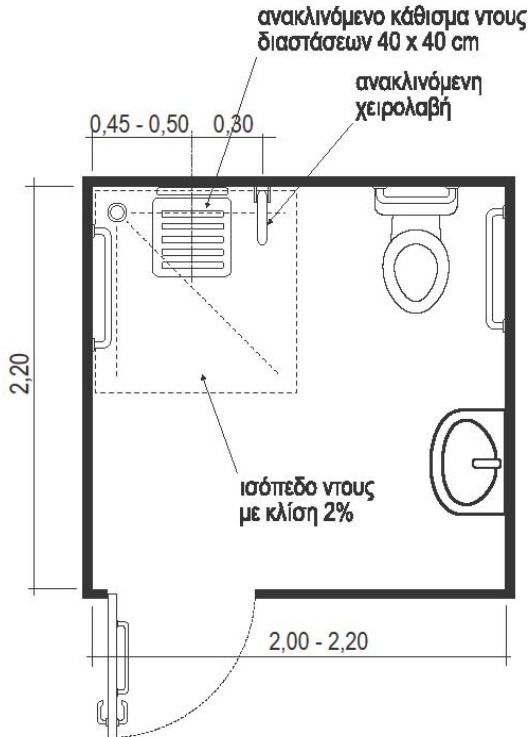

Ο χώρος του ντους πρέπει να είναι ισόπεδος με το δάπεδο του υπόλοιπου χώρου υγιεινής και να διαθέτει ανακλινόμενο κάθισμα καθώς και ανακλινόμενη χειρολαβή.

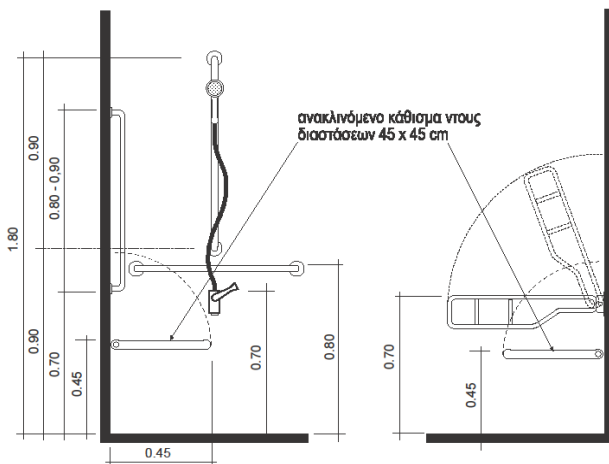

Γωνία ισόπεδου ντους με ανακλινόμενο κάθισμα 45Χ45εκ. και ανακλινόμενη χειρολαβή.

Χώρος μπάνιου 5 τ.μ. με την πόρτα να ανοίγει εσωτερικά.

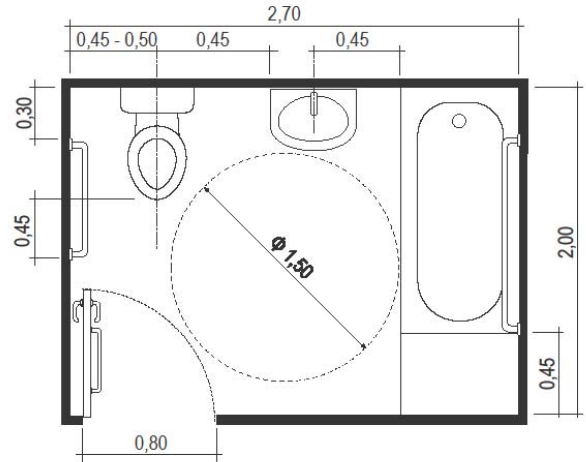

Μπανιέρα με χώρο μεταφοράς του χρήστη τροχοκαθίσματος πλάτους 40 εκατοστά.

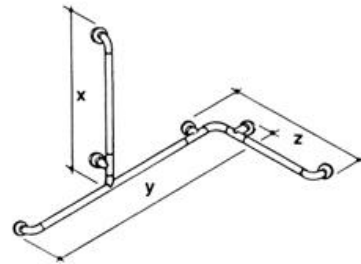

Χειρολαβές μπανιέρας που βοηθούν τα ηλικιωμένα άτομα.

Για την περίπτωση που το δωμάτιο έχει μπανιέρα, το ξενοδοχείο πρέπει να διαθέτει στο ΑμεΑ ειδικό περιστρεφόμενο κάθισμα που εφαρμόζεται εύκολα στη μπανιέρα



Περιστρεφόμενη καρέκλα μπανιέρας που εφαρμόζεται εύκολα

Η κολυμβητική δεξαμενή θα πρέπει να διαθέτει σταθερό αναβατήριο ή φορητό κυλιόμενο μηχανισμό καθέλκυσης/ ανέλκυσης ατόμων με κινητικό πρόβλημα.

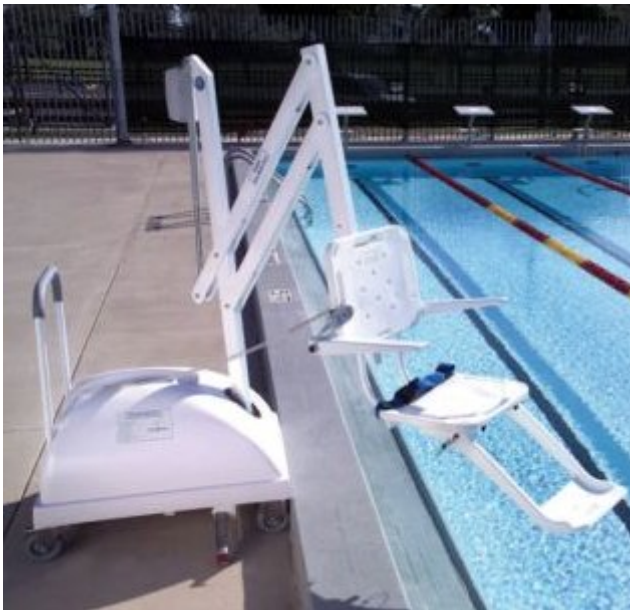

Τα αναβατόρια καθέλκυσης.

Στην περίπτωση διαμόρφωσης παραλιακού μετώπου, όπου είναι δυνατό, να διαμορφώνεται πορεία αμαξιδίου μέχρι τη θάλασσα, από υλικό που θα επιτρέπει την ομαλή διακίνηση, και να υπάρχει χώρος κατάλληλα διαμορφωμένος για την είσοδο ειδικού αμαξιδίου στο νερό.



Τροχικάθισμα θαλάσσης που επιτρέπει την είσοδο στο νερό.



Καροτσάκι με τροχούς που επιτρέπουν τη διακίνηση στην άμμο, για παιδιά με κινητικές δυσκολίες.

Κατευθυντήριες Γραμμές για την σωστή προσαρμογή δωματίου ξενοδοχειακής επιχείρησης για χρήση από ΑμεΑ

Το δωμάτιο (υπνοδωμάτιο/διαμέρισμα) που φιλοξενεί επισκέπτες ΑμεΑ που διακινούνται με αναπηρικό τροχοκάθισμα πρέπει να διαθέτει όλες τις κατάλληλες προδιαγραφές, έτσι ώστε ο επισκέπτης ΑμεΑ να μη συναντά εμπόδια που σχετίζονται με την διαρρύθμιση και χρήση του χώρου. Η σωστή και η ακριβής τοποθέτηση του εξοπλισμού, τόσο στο υπνοδωμάτιο όσο και στο λουτρό και στο καθιστικό είναι απαραίτητη προϋπόθεση για την ολοκληρωμένη προσαρμογή ενός τέτοιου χώρου.

Πιο κάτω παρέχονται οι ακριβείς προδιαγραφές για το σχεδιασμό ενός δωματίου (υπνοδωμάτιο/διαμέρισμα) που προορίζεται για να φιλοξενήσει ΑμεΑ.

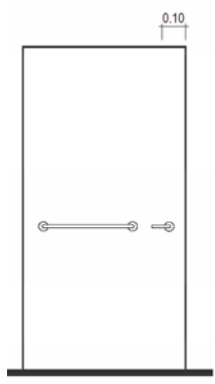
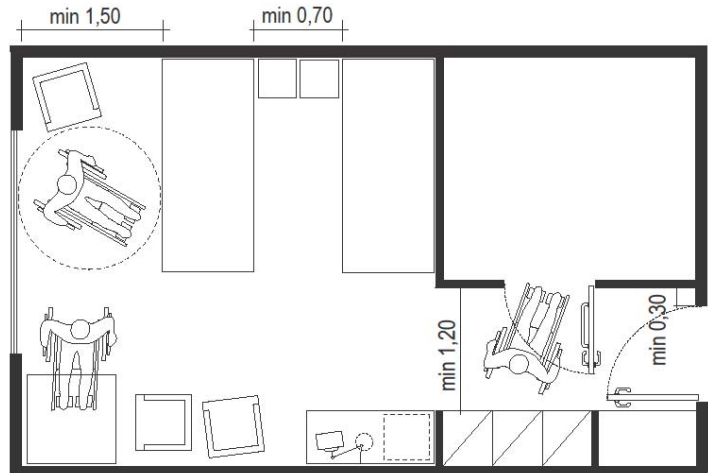
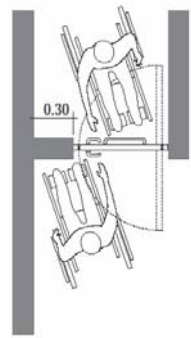
Δωμάτιο ΑμεΑ Τα υλικά επένδυσης δαπέδου να μην εμποδίζουν την άνετη διακίνηση του αμαξιδίου	
Θύρα δωματίου Η θύρα του δωματίου πρέπει να έχει καθαρό πλάτος 85-90cm και να διαθέτει: <ul style="list-style-type: none">• Χειρολαβή ανοίγματος εργονομικού σχήματος (όχι πόμολο)• Μηχανισμό επαναφοράς μικρής αντίστασης (20Nt)• Αν δεν υπάρχει μηχανισμός τότε απαιτείται οριζόντια χειρολαβή μήκους 50-60 εκ. εξωτερικά για τράβηγμα και της θύρας κατά την έξοδο.	 <p>Θύρα χώρου υγιεινής δωματίου ΑμεΑ</p>
 	<ul style="list-style-type: none">• Ο προθάλαμος εισόδου του δωματίου να έχει ελάχιστο πλάτος 120εκ για να επιτρέψει στο χρήστη αμαξιδίου να πλησιάζει την θύρα ελάχιστου πλάτους 90εκ.• Η διαρρύθμιση του δωματίου να εξασφαλίζει ελεύθερο χώρο περιστροφής αμαξιδίου 150εκ

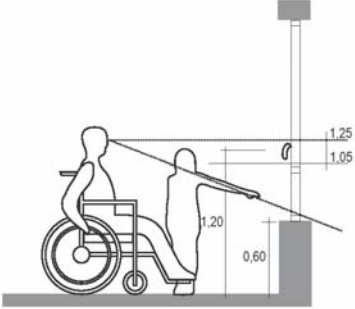
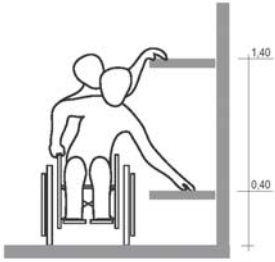
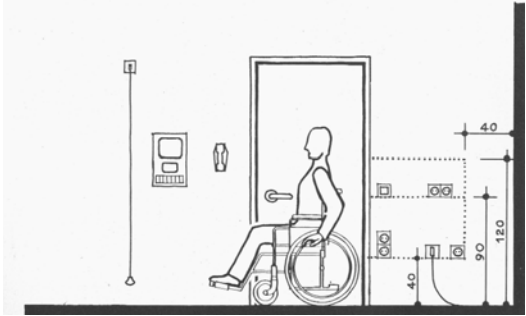
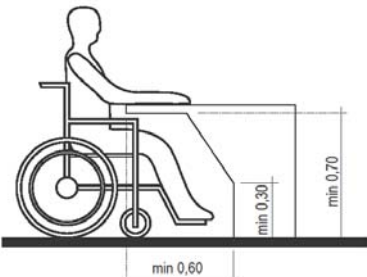
<ul style="list-style-type: none"> • Τα παράθυρα είναι καλύτερα να έχουν τζάμι στο κάτω μέρος (60 μέχρι 100 εκ.) για οπτική του εξωτερικού χώρου • Να διαθέτουν εύκολη χειρολαβή ανοίγματος • Οι ράγες των συρόμενων θυρών στο μπαλκόνι του δωματίου θα πρέπει να είναι ισόπεδες με το δάπεδο του δωματίου για να μην παρεμποδίζεται η διέλευση του τροχοκαθίσματος προς το μπαλκόνι. • Η υψομετρική διαφορά του δαπέδου μεταξύ μπαλκονιού και δωματίου θα πρέπει να είναι μέχρι 1cm. 	
<p>Τα ερμάρια:</p> <ul style="list-style-type: none"> • να έχουν συρτές θύρες με εύκολο μηχανισμό ανοίγματος • Το ύψος των κρεμασταρίων να βρίσκεται στα 120- 140 εκ. • Καλύτερα να μην έχουν βάση για να μπορεί το τροχοκάθισμα να προσεγγίσει 	
<ul style="list-style-type: none"> • Οι ηλεκτρικές παροχές να βρίσκονται σε ελάχιστο ύψος 40 εκ. από το δάπεδο, ή πιο ψηλά. • Οι διακόπτες να βρίσκονται σε ύψος όχι μεγαλύτερο των 90 εκ. • Το ίδιο ισχύει και για τον πίνακα ρύθμισης του κλιματιστικού 	
<ul style="list-style-type: none"> • Τα τραπέζια/ σεκρετερ να έχουν ελεύθερο υψος 75εκ. για τα πόδια του χρήστη. 	

Χώρος Υγιεινής με ντους ή μπανιέρα για δωμάτιο ΑμεΑ

1.1 Η είσοδος του χώρου υγιεινής θα πρέπει να έχει καθαρό πλάτος μεταξύ των παραστατών 90cm.

1.1.1 Η θύρα πρέπει να ανοίγει εξωτερικά ή να είναι συρόμενη (με κάθετη χειρολαβή 30 περίπου εκ.)

1.1.2 Να διαθέτει εσωτερικά, σε ύψος 75cm από το δάπεδο, οριζόντια χειρολαβή μήκους 60cm για τράβηγμα της θύρας

1.1.3 μεταλλικό έλασμα σε ύψος μέχρι 25cm για προστασία της θύρας από τα υποπόδια των αμαξιδίων.

1.1.4 Λεκάνη

- Η λεκάνη αποχωρητηρίου να τοποθετείται σε ύψος 45 έως 48cm από το δάπεδο
- ο άξονας της λεκάνης να είναι τοποθετημένος σε απόσταση 50cm από τον πλαϊνό τοίχο
- στην ελεύθερη πλευρά της λεκάνης να υπάρχει ελεύθερος χώρος ελάχιστου πλάτους 80cm για την πλευρική προσέγγιση αμαξιδίου. Η λεκάνη να εξοπλίζεται με καζανάκι χαμηλής πίεσης. Σε κάθε περίπτωση ο μηχανισμός του πρέπει να ενεργοποιείται με εύχρηστο χειριστήριο και να τοποθετείται σε σημείο προσιτό στον χρήστη.
- Είναι πολύ βοηθητικό να υπάρχει παροχή κοντά στη λεκάνη ντους – τηλέφωνο με εύκολη ρύθμιση της θερμοκρασίας, για την υγιεινή του χρήστη. (Σχήμα 2)

1.1.5 Όλες οι χειρολαβές του χώρου υγιεινής ακολουθούν τις πιο κάτω προδιαγραφές:

- Έχουν διάμετρο 3,5 έως 4cm και εξέχουν 3,5 έως 4cm από τον τοίχο
- Έχουν αντιολισθητική επιφάνεια και είναι καλά στερεωμένες ώστε να αντέχουν βάρος 100 kg
- Στον πλαϊνό προς τη λεκάνη τοίχο, σε ύψος μεταξύ 75 έως 80cm (35cm ψηλότερα από τη λεκάνη), θα πρέπει να υπάρχουν:

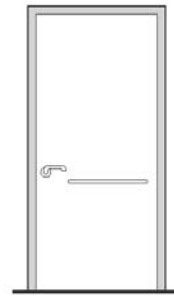

Χειρολαβή ανοίγματος και οριζόντια χειρολαβή

Θύρα χώρου υγιεινής πλάτους 90 cm ανοιγόμενη εξωτερικά

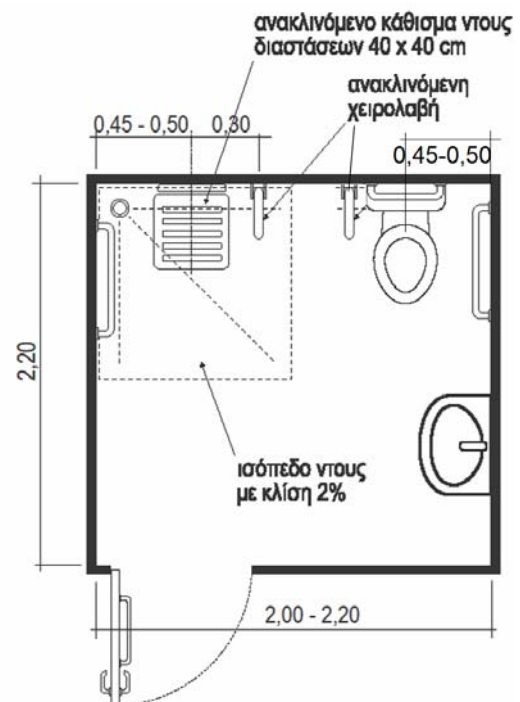

Κάτοψη χώρου υγιεινής με ισόπεδο ντους

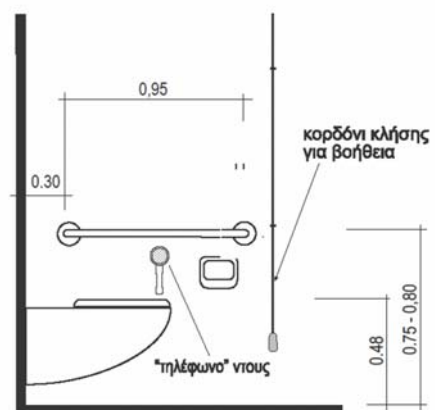

Σχήμα 2: Πλάγια όψη λεκάνης

- οριζόντια χειρολαβή μήκους 95 έως 105cm η οποία απέχει 30cm από τον πίσω τοίχο και εξέρχει 40cm από το πρόσθιο μέρος της λεκάνης (Σχήμα 2)
- χειρολαβή στην ελεύθερη πλευρά της λεκάνης σε απόσταση 30 έως 35cm από τον άξονα της λεκάνης και σε ύψος 75 έως 80cm από το δάπεδο και είναι ανεκκυσμένη με δυνατότητα ακινητοποίησης στην κατακόρυφη θέση. Πρέπει να στερεώνεται καλά ώστε να αντέχει δυνάμεις προς όλες τις κατευθύνσεις (κάθεται, πλάγια και οριζόντια) τουλάχιστον 1000N (βάρος 100 kg τουλάχιστον) κατά κατεύθυνση, και το μήκος της πρέπει να είναι μεγαλύτερο κατά 10cm από το μήκος της λεκάνης (Σχήμα 4)
- στην περίπτωση που ο άξονας της λεκάνης δεν τοποθετείται πλησίον του τοίχου τότε τοποθετούνται δύο ανακλινόμενες χειρολαβές εκατέρωθεν
- χαρτί υγείας να βρίσκεται σε σημείο προσιτό σε άτομο καθημένο στη λεκάνη και σε ύψος 60 έως 70cm από το δάπεδο,
- κάλαθος περιορισμένου βάθους στερεώνεται στον τοίχο κάτω από τη χειρολαβή τοίχου με εύκολο άνοιγμα.

1.1.6 Νιπτήρας. Απαιτείται ανατομικός νιπτήρας, με ελάχιστες διαστάσεις 60X60cm - το πάνω μέρος του νιπτήρα να τοποθετείται σε ύψος 78 έως 85cm από το δάπεδο (Σχήμα 4)

- το κάτω μέρος να απέχει τουλάχιστον 70cm από το πάτωμα και η αποχέτευση να μην εμποδίζει τα γόνατα του χρήστη (Σχήμα 4)
- η στήριξη να είναι τέτοια ώστε να αντέχει σε φόρτωση τουλάχιστον 100kg
- τοποθετείται βρύση ρυθμιζόμενης ανάμιξης ζεστού κρύου με μακρύ ράμφος και χειριστήριο ή αυτόματης ανάμιξης με φωτοκύτταρο

1.1.7 Τοποθετείται καθρέφτης με την κάτω ακμή στα 90cm έως 1,00m από το δάπεδο, είτε πάνω από το νιπτήρα, είτε εφαρμοσμένος σε τοίχο. (Σχήμα 6)

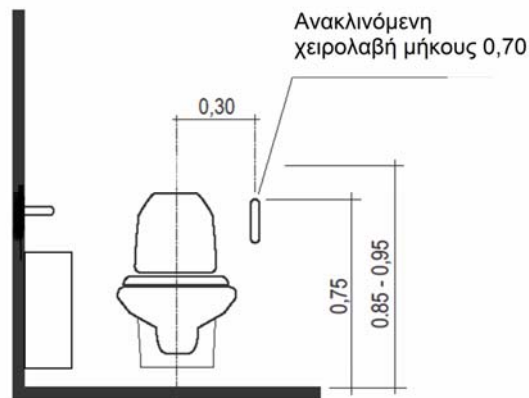

Σχήμα 3: όψη λεκάνης

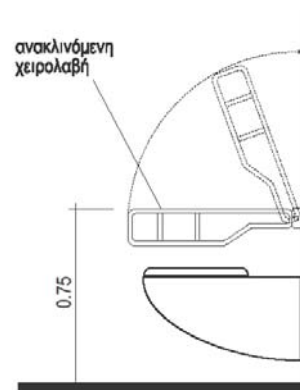

Σχήμα 4 :Η ανακλινόμενη χειρολαβή σε πλάγια όψη

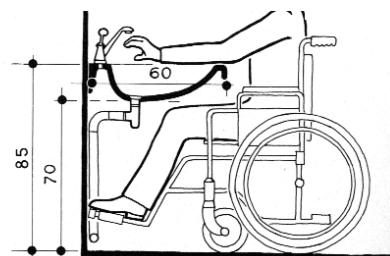

Σχήμα 5: Ο νιπτήρας πρέπει να είναι ελεύθερος κάτω με χώρο 70εκ. για τα πόδια του χρήστη

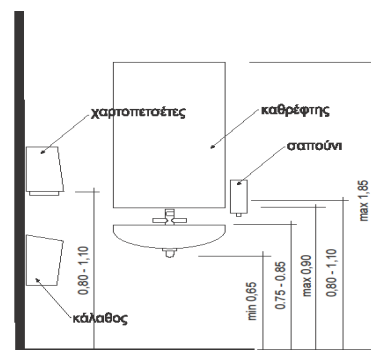

Σχήμα 6: διαμόρφωση νιπτήρα

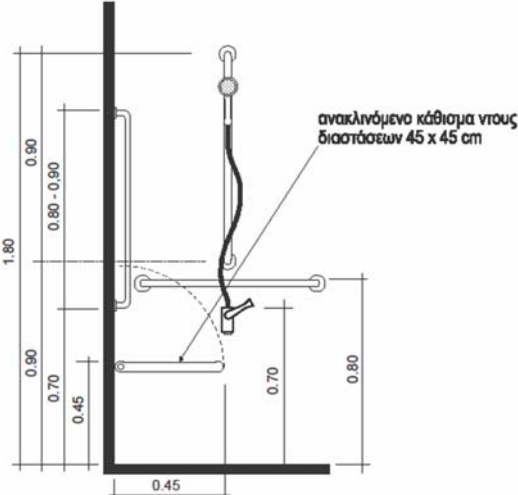
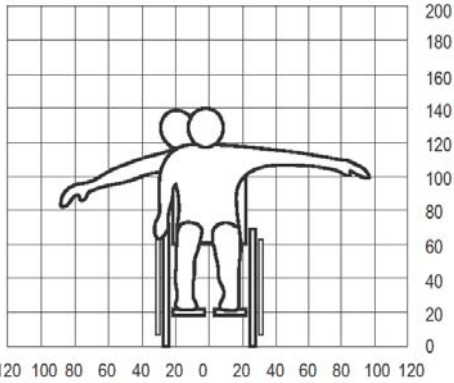
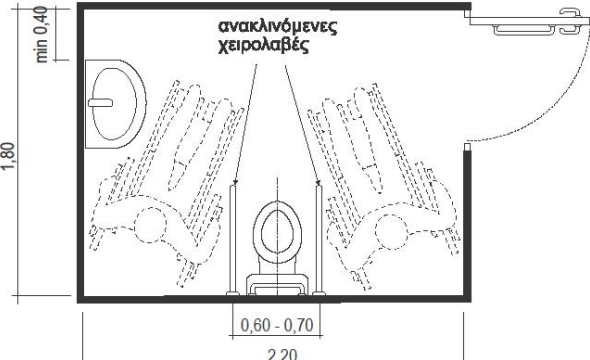
<p>1.1.8 Ο χώρος του ντους πρέπει να είναι ισόπεδος με το δάπεδο του υπόλοιπου χώρου υγιεινής και να διαθέτει:..</p> <ul style="list-style-type: none"> • ανακλινόμενο κάθισμα 45Χ45εκ • χειρολαβές: οριζόντια 80-95cm και κάθετη μήκους 80-95cm (Σχήμα 7) • κρεμάστρα πετσέτας σε απόσταση προσιτή προς τον χρήστη. 	 <p>ανακλινόμενο κάθισμα ντους διαστάσεων 45 x 45 cm</p> <p>Σχήμα 7: Διαμόρφωση χώρου ντους</p>
<p>1.1.9 Κρεμάστρες τοποθετούνται οπωσδήποτε σε δύο ύψη, 1,20m και 1.60m από την τελική επιφάνεια του δαπέδου.</p> <p>1.1.10 Οι διακόπτες φωτισμού έχουν πλακέτα με μεγάλη επιφάνεια που τοποθετούνται σε ύψος 90 έως 110cm από την τελική επιφάνεια του δαπέδου.</p> <p>1.1.11 Φωτισμός διάχυτος 150 έως 200 Lux.</p> <p>Επιπρόσθετα απαιτείται:</p> <ul style="list-style-type: none"> • κουδούνι κλήσης για έκτακτες περιπτώσεις παροχής βοήθειας, το οποίο να διαθέτει κορδόνι μέχρι και 20cm από το δάπεδο, με φωτεινή ένδειξη πάνω από την εξωτερική όψη της θύρας του χώρου ή στον χώρο διαχείρισης. • σύστημα συναγερμού το οποίο πρέπει να είναι οπτικό για τα άτομα με προβλήματα ακοής και ακουστικό για τα άτομα με προβλήματα όρασης. 	 <p>Σχήμα 8: Διαμόρφωση χώρου ντους</p>
<p>Σε υφιστάμενους χώρους υγιεινής όπου η λεκάνη βρίσκεται πέραν των 60 εκ. από τον πλαϊνό τοίχο, τότε απαιτείται η τοποθέτηση δύο ανακλινόμενων χειρολαβών σε απόσταση 30 εκ. από τον άξονα της λεκάνης. (Σχήμα 8)</p>	 <p>ανακλινόμενες χειρολαβές</p> <p>Σχήμα 8</p>

Χώρος υγιεινής σε υφιστάμενες Μονάδες

Για προσαρμογή του χώρου υγιεινής σε υφιστάμενες μονάδες, οι ελάχιστες διαστάσεις 1,70X1,60m μπορούν με κατάλληλη διαρρύθμιση να δεχθούν ΑμεΑ χρήση τροχοκαθίσματος. Απαιτούνται όλες οι προδιαγραφές που αναφέρονται πιο πάνω.

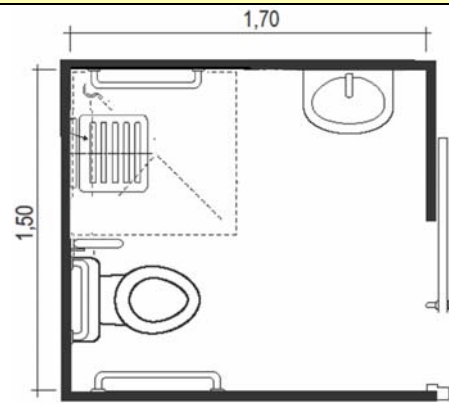

Σχήμα 9: Χώρος υγιεινής ελάχιστων διαστάσεων για προσαρμογή σε υφιστάμενες μονάδες

Μπανιέρα:

Για την περίπτωση που το δωμάτιο έχει μπανιέρα, το ξενοδοχείο πρέπει να διαθέτει στο ΑμεΑ ειδικό περιστρεφόμενο κάθισμα που εφαρμόζεται εύκολα στη μπανιέρα. Χειρολαβές όπως σχήμα

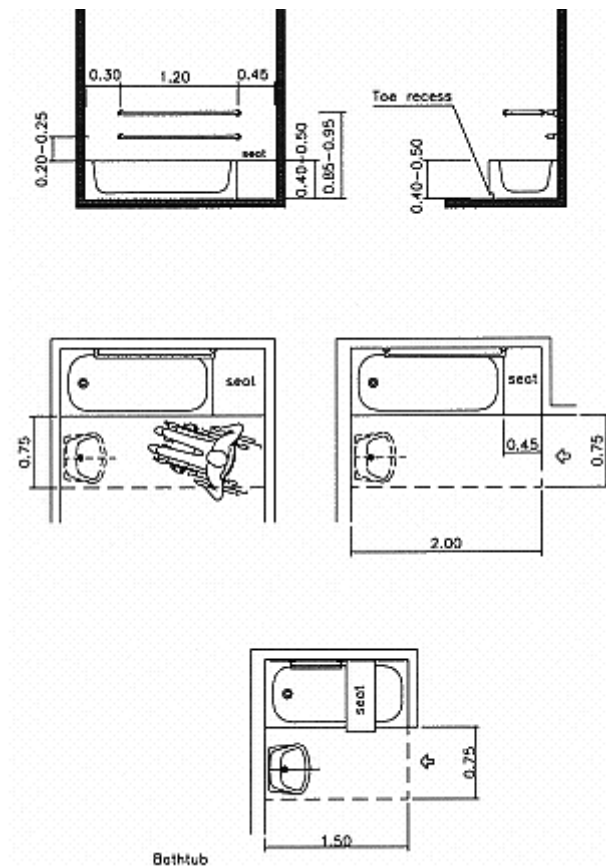

Σχήμα 11: Χειρολαβές μπανιέρας που βοηθούν τα ηλικιωμένα άτομα.

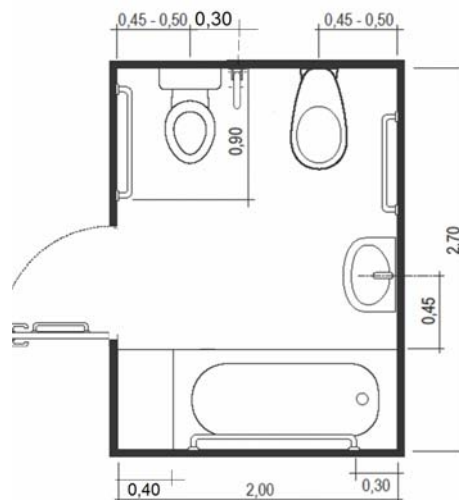

Σχήμα 10: Χώρος υγιεινής με μπανιέρα



Περιστρεφόμενη καρέκλα μπανιέρας που εφαρμόζεται εύκολα